	STIE Pemuda	Kode: SOP Registrasi Mahasiswa Baru Jalur Alih Jenjang
	Standar Operasional Prosedur Registrasi Mahasiswa Baru Jalur Alih Jenjang	Tanggal :
		Jumlah Halaman : 5
	Revisi Ke :	

**STANDAR OPERASIONAL PROSEDUR REGISTRASI MAHASISWA BARU JALUR ALIH JENJANG  
STIE PEMUDA**

KEGIATAN	PENANGGUNG JAWAB			TANGGAL
	NAMA	JABATAN	TANDA TANGAN	
DISUSUN		BAA		
DIPERIKSA		Waka 1		
DISETUJUI		Waka 1		
DISAHKAN		Ketua		

SOP REGISTRASI MAHASISWA BARU JALUR ALIH JENJANG (Ganjil)

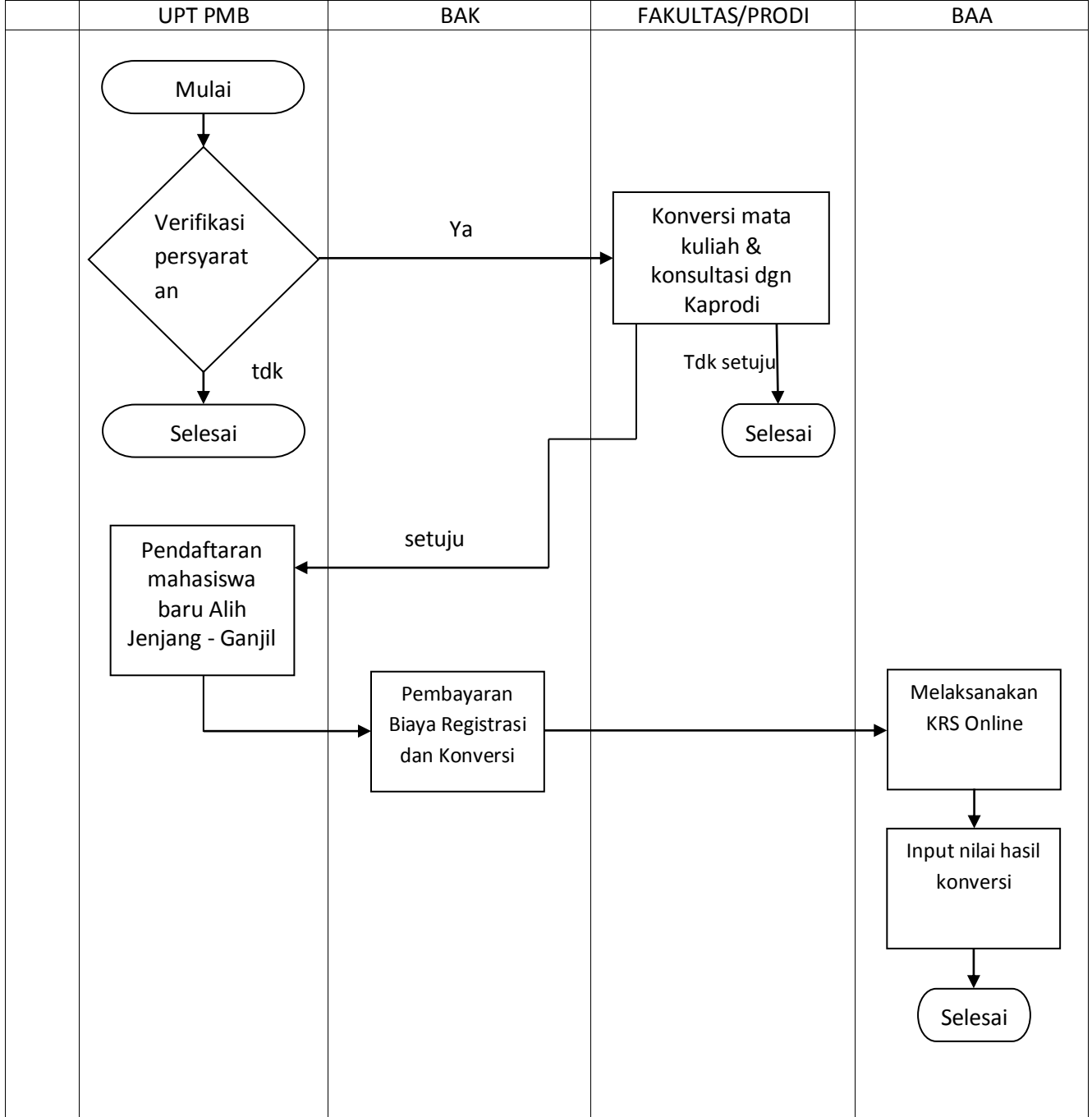

SOP REGISTRASI MAHASISWA BARU JALUR ALIH JENJANG (Genap)

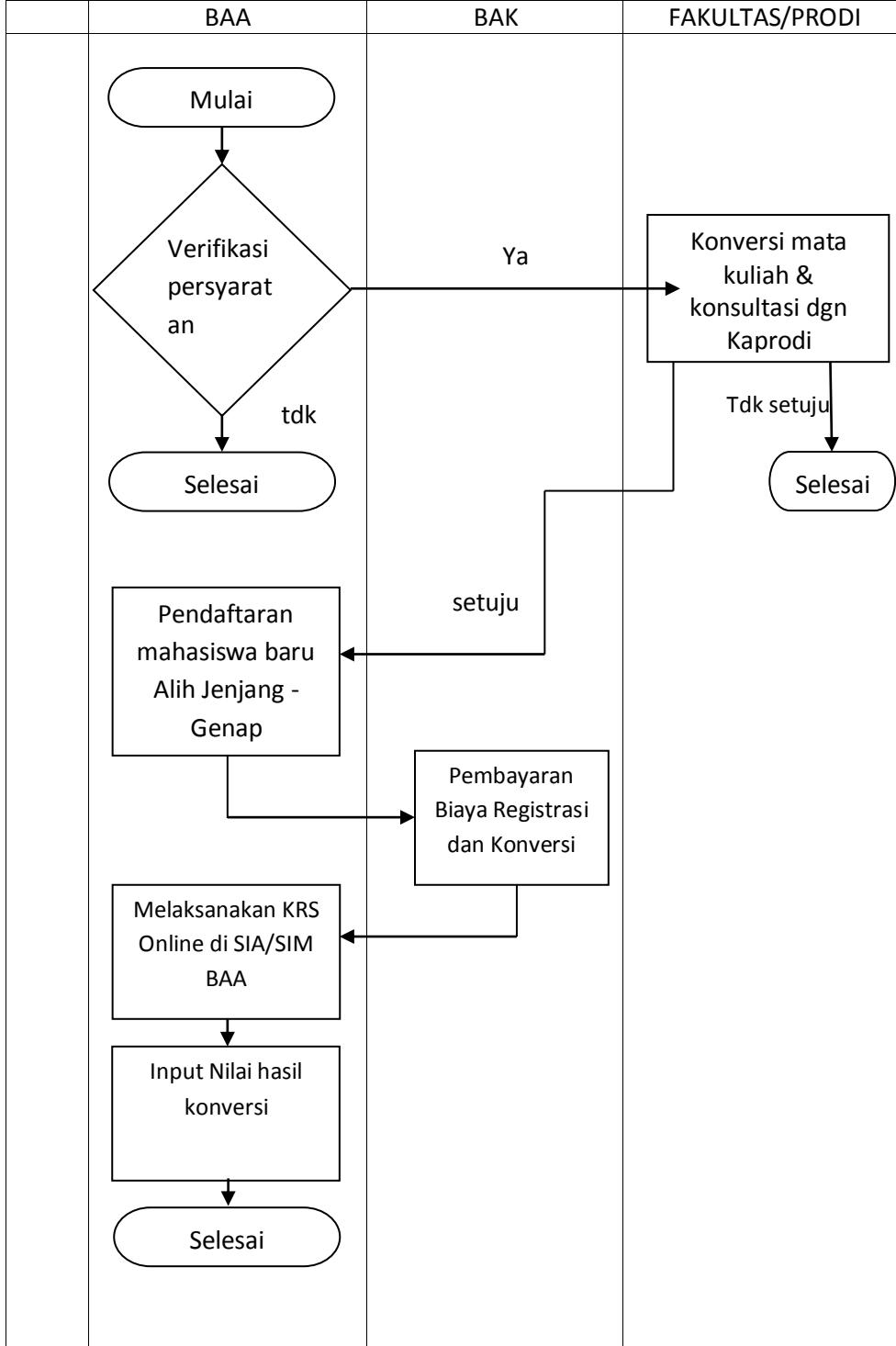

STANDAR OPERATING PROSEDUR  
REGISTRASI MAHASISWA BARU JALUR ALIH JENJANG

1. Ruang Lingkup  
Registrasi Mahasiswa baru jalur Alih Jenjang adalah migrasi mahasiswa D2/D3 dari Perguruan Tinggi lain melalui proses administrasi dan konversi nilai mata kuliah yang sudah ditempuh di Perguruan Tinggi Asal. Proses registrasi dilaksanakan pada semester ganjil. Manual prosedur ini dibuat dengan tujuan untuk menerangkan proses registrasi mahasiswa baru jalur pindahan.
2. Pihak yang terlibat
  - a. Kaprodi
  - b. BAA
  - c. BAK
  - d. Mahasiswa yang bersangkutan
3. Mekanisme dan Prosedur kerja
  - A. Mahasiswa Baru Jalur Pindahan berasal dari Luar STIE Pemuda Surabaya**
  - a. Mekanisme registrasi mahasiswa baru jalur pindahan adalah:
    1. Calon mahasiswa baru jalur pindahan berasal dari program studi D2/D3 PTN/PTS dengan nilai akreditasi minimal sama dengan program studi yang dituju.
    2. Program studi Perguruan Tinggi Asal terdaftar di PD-DIKTI dan sejalur/sejenis dengan program studi yang ada di STIE Pemuda Surabaya.
    3. Masa Studi Mahasiswa Alih Jenjang (D2 ke S1):
      - a) Minimal 2,5 tahun /5 semester
      - b) Maksimal 5 tahun/10 semester
    4. Masa Studi Mahasiswa Alih Jenjang (D3 ke S1):
      - a) Minimal 1,5 tahun/3 semester
      - b) Maksimal 4 tahun/8 semester
    5. Jumlah sks yang harus diambil Mahasiswa Alih Jenjang (D2 ke S1):
      - a) Minimal 90 sks
      - b) Maksimal 126 sks
    6. Jumlah sks yang harus diambil Mahasiswa Alih Jenjang (D3 ke S1):
      - a) Minimal 54 sks
      - b) Maksimal 90 sks
    7. Mahasiswa baru jalur pindahan/ transfer wajib melakukan verifikasi persyaratan di PMB dan melakukan konsultasi dengan Fakultas atau Prodi tujuan tentang konversi nilai dan mata kuliah.
  - b. Prosedur registrasi mahasiswa baru jalur pindahan adalah:
    1. Mahasiswa mengajukan permohonan konversi nilai dan mata kuliah Alih Jenjang kepada Ketua STIE Pemuda secara tertulis c.q Kepala BAA dengan melampirkan :
      - i. Bukti pendaftaran mahasiswa baru
      - ii. Foto copy ijazah SMA/SMK/MA sederajat dilegalisir 2 lembar
      - iii. Foto copy ijazah D2/D3 dan Transkrip nilai dilegalisir 2 lembar.

- iv. Surat keterangan akreditasi program studi asal (minimal sama dengan program studi yang dituju)
  - v. Surat pernyataan bebas Narkoba, Miras, tindakan criminal dan asusila selama menjadi mahasiswa
  - vi. Foto berwarna terbaru formal ukuran 3 x 4 sebanyak 3 lembar
2. Mahasiswa yang memenuhi persyaratan, oleh Ka BAA akan diterbitkan surat permohonan kepada kaprodi untuk penetapan konversi nilai dan mata kuliah.
  3. Mahasiswa baru melaksanakan konversi mata kuliah pada program studi tujuan.
  4. Mahasiswa baru melunasi biaya registrasi dan konversi mata kuliah sebagaimana yang telah ditetapkan oleh BAA.
  5. BAA melaksanakan KRS online di SIA.

#### **B. Mahasiswa Baru Jalur Pindahan dilingkungan STIE Pemuda Surabaya**

- a. Mekanisme registrasi mahasiswa baru jalur pindahan adalah:
  1. Perpindahan mahasiswa baru antar prodi di lingkungan STIE Pemuda Surabaya diperkenankan jika mahasiswa yang bersangkutan telah menempuh perkuliahan minimal 2 (dua) semester.
  2. Syarat perpindahan mahasiswa antar prodi dilingkungan STIE Pemuda Surabaya mengacu pada Pedoman Akademik.
  3. Perpindahan antar prodi dengan mempertimbangkan nilai tes TPA dan kuota prodi yang akan dimasuki.
  4. Mahasiswa baru jalur pindahan atau transfer wajib melakukan verifikasi persyaratan di PMB dan melakukan konsultasi dengan Fakultas atau prodi tujuan tentang konversi nilai dan mata kuliah.
  5. Mahasiswa baru jalur pindahan/transfer diberi NIM baru seusia tahun masuk dengan status pindahan dan total sks yang diakui sesuai hasil konversi.
  6. Nilai hasil konversi nilai dan mata kuliah yang telah disetujui oleh Waket 1 diinputkan ke SIA oleh BAA.